

Ponto de água externo para climatizador evaporativo Ø25mm

Observação:
TODOS OS REGISTROS DEVERÃO SER INSTALADOS NA ALTURA DE 1,00m ACIMA DO NÍVEL DO PISO ACABADO

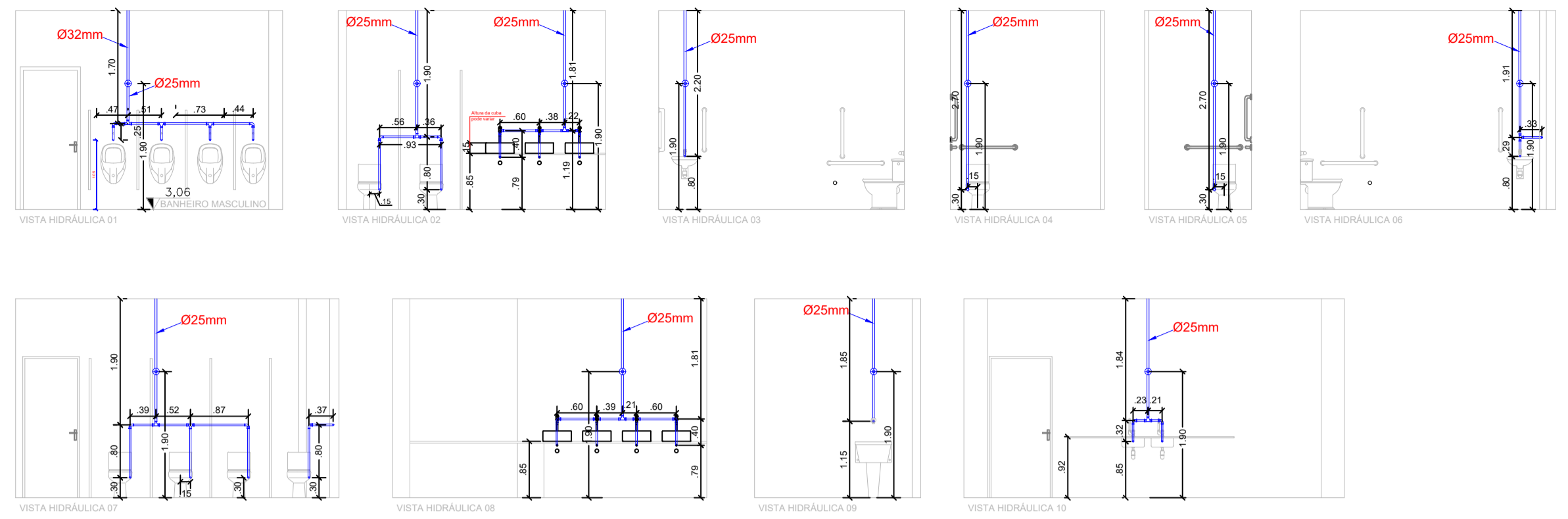

DETALHES INSTALAÇÕES HIDRÁULICAS
(02 unidades de 2.000L cada)

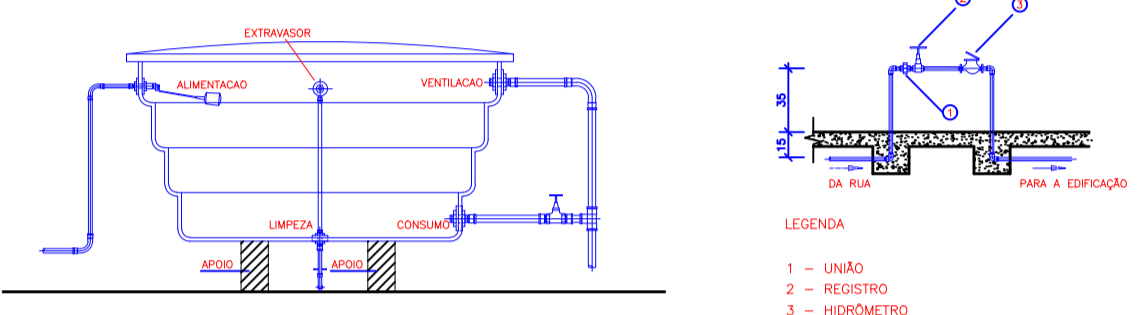

INSTALAÇÃO DE CAIXA D'ÁGUA CORTE LONGITUDINAL S/ESCALA

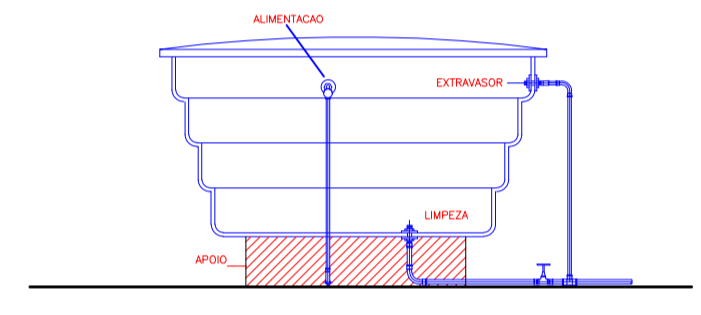

INSTALAÇÃO DE CAIXA D'ÁGUA CORTE TRANSVERSAL S/ESCALA

LEGENDA DO HIDRÁULICO

- CAF - COLUNA DE ÁGUA FRIA
- REGISTRO
- HIDRÔMETRO DA CONCESSIONÁRIA
- BOIA DO RESERVATÓRIO
- CANALIZAÇÃO DE ÁGUA POTÁVEL
- TORNEIRA DE JARDIM

CARIMBOS E APROVAÇÕES:



RECONSTRUÇÃO DO GINÁSIO ANTÔNIO RECH

LOCAL: RUA VEREADOR JOSÉ SANTORE, CENTRO DE DESCANSO, LOTE URBANO Nº 10

ESCALA: INDICADA DESENHADO POR: SETOR DE ENGENHARIA DATA: SETEMBRO DE 2020

DIMENSÕES: ÁREA TOTAL DO LOTE: 4.785,00 m² ÁREA TOTAL DA EDIFICAÇÃO: 1.024,95 m²

DESENHOS: PROJETO HIDRÁULICO

RESPONSÁVEL TÉCNICO: _____ FOLHA: 13/17

FERNANDO TRINTINAGLIA - CREA/SC 140.621-5